

Gleisbauarbeiten in Ulm Hbf

23. September bis 3. Oktober sowie am 28./29. Oktober 2017

Beeinträchtigungen zwischen Ulm ◀▶ Sigmaringen

Ersatzverkehr mit Bussen zwischen Ulm Hbf ◀▶ Langenau (Württ)



Bauinformation

Fahrplanänderungen

Schienerersatzverkehr

Baden-Württemberg



Sehr geehrte Fahrgäste,

von **Samstag, 23. September bis Dienstag, 3. Oktober sowie am 28./29. Oktober 2017** finden im **Bahnhof Ulm Hbf Gleisbauarbeiten** statt.

Es kommt zu folgenden Beeinträchtigungen:

Vom **29. September bis zum 3. Oktober** muss der Streckenabschnitt zwischen **Ulm Hbf ◀▶ Langenau (Württ) bzw. Rammingen** (1x am Tag) für den Zugverkehr gesperrt werden. Ein Ersatzverkehr mit Bussen wird eingerichtet.

i Bitte beachten Sie, dass die Ersatzbusse nicht immer die Haltestellen direkt am Bahnhof anfahren.

Haltestelle der Ersatzbusse:

- Ulm Hbf ZOB Ost, Bussteig F
- Thalfingen Unterführung
- Oberelchingen
- Untereelchingen
- Langenau (Württ)
- Rammingen (nur 1x am Tag)

Am **23. und 24. September sowie vom 30. September bis 3. Oktober** werden die Züge zwischen Ulm ◀▶ Sigmaringen umgeleitet. Deshalb entfällt an diesen Tagen der **Halt in Ulm-Söflingen**. Reisende von und nach Söflingen nutzen bitte an den betroffenen Tagen die Stadtbuslinien 3 und 5.

Am **28. Oktober** endet der Interregio-Express (IRE) 4239 in Beimerstetten. Im Anschluss fährt ein Ersatzbus zwischen Beimerstetten ◀▶ Ulm ZOB Ost.

Weitere Details entnehmen Sie bitte den Fahrplantabellen auf den folgenden Seiten. Informationen erhalten Sie auch im Internet oder bei Ihrem Bahnhof.

Berücksichtigen Sie bitte bei Ihrer Reiseplanung die abweichenden und teilweise längeren Fahrzeiten und wählen Sie ggf. eine andere Verbindung.

Wir bedauern die Ihnen eventuell entstehenden Unannehmlichkeiten und bitten Sie um Ihr Verständnis.

Ihre
DB ZugBus Regionalverkehr
Alb-Bodensee GmbH (RAB)

Hinweis/Informationsmöglichkeiten

Informationsmöglichkeiten	
Internet	www.deutschebahn.com/bauinfos mit kostenlosem E-Mail-Newsletter und RSS-Feed
Handy / PDA / Smartphone	bauinfos.deutschebahn.com/mobil
App-Download	bauinfos.deutschebahn.com/app
Kundendialog DB Regio Baden-Württemberg	Telefon 0711 2092 7087 Montag - Freitag, 8 - 19 Uhr kundendialog.baden-wuerttemberg@deutschebahn.com
Service Center Ulm	Telefon 0731 1550 0
Mobilitätsservice-Zentrale für mobilitätseingeschränkte Fahrgäste	Telefon 0180 6 99 66 33 + Nennung „Betreuung“ (20 ct/Anruf aus dem Festnetz, Tarif bei Mobilfunk max. 60 ct/Anruf) www.bahn.de/handicap , msz@deutschebahn.com
Videotext im SWR	Tafeln 528 und 529

Zusätzliche Hinweise

> Bei baustellenbedingten Fahrplanänderungen benachrichtigen wir Sie kostenlos und ohne Werbung per E-Mail. Wählen Sie mit wenigen Klicks Ihre Strecken aus: <http://bauarbeiten.bahn.de/baden-wuerttemberg> → **Newsletter**.

Ihr QR-Code zum persönlichen Fahrplan

i **Tip:** Erstellen Sie sich Ihren „Persönlichen Fahrplan“ für die Bauzeiten. Der persönliche Fahrplan kann individuell an eigene Wünsche und Bedürfnisse angepasst werden. Der Service steht Ihnen im Internet unter: www.bahn.de/persoelicherfahrplan zur Verfügung.



b **Die Fahrradmitnahme ist in den Ersatzbussen grundsätzlich nicht möglich!**

i **Informationen für Reisende mit Mobilitätseinschränkung** erhalten Sie über die Service-Hotline, Telefax bzw. E-Mail der Mobilitäts-Zentrale (**www.bahn.de/handicap** und **msz@deutschebahn.com**). Wir bitten um Verständnis, dass bedingt durch die im Schienenersatzverkehr (SEV) eingesetzten Busse schwere, motorbetriebene Rollstühle nicht befördert werden können.

€ **Bitte erwerben Sie Ihren Fahrschein an den Automaten der Bahnhöfe.** In allen Bussen des Schienenersatzverkehrs (SEV) gelten die Verbund- oder DB-Fahrscheine. Die Mitfahrt in den Bussen ist nur mit gültigem Fahrschein möglich. In besonderen Fällen können Einzelfahrscheine im Bus erworben werden. Um die Haltezeiten an den Stationen jedoch gering zu halten, möchten wir darum bitten, die Fahrscheine an den Automaten der Bahnhöfe zu erwerben.

Gültig vom 29. September 2017 bis 3. Oktober 2017

Zug	RE @SEV	RB @SEV	RE @SEV	RB @SEV	RE @SEV	RB @SEV	RE @SEV	RB @SEV	RE @SEV	RB @SEV	RE @SEV	RB @SEV	RE @SEV	RB @SEV
vom	Aalen	Aalen	Aalen	Aalen	Aalen	Aalen	Aalen	Aalen	Aalen	Aalen	Aalen	Aalen	Aalen	Aalen
Heidenheim	506	538	613	547	622	643	539	623	704	712	724	725	729	806
Heidenheim-Vothwerk		540		547			547	631	712	729	729	729	737	814
Heidenheim-Megelsterten	511	545	618	553	622	643	549	633	714	739	745	745	745	816
Herbrechtingen	515	549	622	557	622	643	555	639	720	745	745	745	745	822
Gleingen (Brenz)		519	622	557	622	643	607	652	719	733	733	733	733	835
Hermatingen		519	622	557	622	643	611	652	719	733	733	733	733	
Bergweiler	524	556	633	604	622	643	611	652	719	733	733	733	733	
Sontheim-Brenz	529	560	638	609	622	643	611	652	719	733	733	733	733	
Niederstotzingen		613	643	615	622	643	615	652	719	733	733	733	733	
Rammingen (Württ)		617	643	619	622	643	619	652	719	733	733	733	733	
Langenau (Württ)	514	539	647	619	622	643	619	652	719	733	733	733	733	
Bahnhof, Langenau (Württ)	522	547	631	619	622	643	619	652	719	733	733	733	733	
Unterelchingen Bahnhof, Elchingen	524	549	633	619	622	643	619	652	719	733	733	733	733	
Oberelchingen Bahnhof, Elchingen	530	555	639	619	622	643	619	652	719	733	733	733	733	
Thalflingen Unterführung, Elchingen	543	607	652	619	622	643	619	652	719	733	733	733	733	
ZOB Ost, Ulm														

1 29. Sep. 2. Okt

2 30. Sep

3 29., 30. Sep. 2. Okt

4 30. Sep. 1., 3. Okt

Gültig vom 29. September 2017 bis 3. Oktober 2017

Zug	RE @SEV	RB @SEV	RE @SEV	RB @SEV	RE @SEV	RB @SEV	RE @SEV	RB @SEV	RE @SEV	RB @SEV	RE @SEV	RB @SEV	RE @SEV	RB @SEV
vom	Craibshheim	Craibshheim	Aalen	Craibshheim	Ellwangen	Craibshheim	Aalen	Craibshheim	Ellwangen	Craibshheim	Aalen	Craibshheim	Ellwangen	Aalen
Heidenheim	756	801	923	859	955	923	859	932	1029	951	1032	1051	1128	1147
Heidenheim-Vothwerk		801		859			859	932	1029	951	1032	1051	1128	1147
Heidenheim-Megelsterten	805	801	923	904	1006	923	904	959	1059	1001	1046	1101	1146	
Herbrechtingen	805	805	931	908	1010	931	908	1007	1107	1007	1046	1101	1146	
Gleingen (Brenz)		805	932	909	1010	932	909	1007	1107	1007	1046	1101	1146	
Hermatingen	809	809	932	912	1014	932	912	1007	1107	1007	1046	1101	1146	
Bergweiler	813	813	943	915	1019	943	915	1007	1107	1007	1046	1101	1146	
Sontheim-Brenz	821	821	943	922	1023	943	922	1007	1107	1007	1046	1101	1146	
Niederstotzingen		821	943	928	1023	943	928	1007	1107	1007	1046	1101	1146	
Rammingen (Württ)		828	943	928	1023	943	928	1007	1107	1007	1046	1101	1146	
Langenau (Württ)	828	828	943	928	1023	943	928	1007	1107	1007	1046	1101	1146	
Bahnhof, Langenau (Württ)		832	947	851	951	947	851	1015	1120	1015	1046	1101	1146	
Unterelchingen Bahnhof, Elchingen		859	951	859	959	951	859	1015	1120	1015	1046	1101	1146	
Oberelchingen Bahnhof, Elchingen		901	1001	901	1007	1001	901	1015	1120	1015	1046	1101	1146	
Thalflingen Unterführung, Elchingen		907	1007	907	1007	1007	907	1015	1120	1015	1046	1101	1146	
ZOB Ost, Ulm		920	1020	920	1020	1020	920	1015	1120	1015	1046	1101	1146	

1 29. Sep. 2. Okt

2 29., 30. Sep. 2. Okt

3 29. Sep. 1., 3. Okt

4 30. Sep. 1., 3. Okt

757**Heidenheim - Langenau - Ulm Fahrplanauszug****→ 757**

Gültig vom 29. September 2017 bis 3. Oktober 2017

Zug	RE @SEV	RE @SEV	RE @SEV	RE @SEV	RE @SEV	RE @SEV	RE @SEV	RE @SEV	RE @SEV	RE @SEV	RE @SEV	RE @SEV	RE @SEV
vom	Eilwangen	Aalen	Eilwangen	Crailsheim	Aalen	Eilwangen	Crailsheim	Aalen	Eilwangen	Crailsheim	Aalen	Eilwangen	Crailsheim
Heidenheim	11 54	13 23	12 59	13 32	13 43	13 47	13 51	14 01	14 07	14 15	14 20	14 32	14 51
Heidenheim Voithwerk													
Heidenheim-Megelsterten													
Herbrechtingen	12 05	13 04	13 04	13 04	13 31	13 59	14 05	14 05	14 05	14 05	14 05	14 05	14 59
Giengen (Brenz)	12 09	13 08	13 08	13 08	13 32	14 01	14 09	14 09	14 09	14 09	14 09	14 09	15 04
Hermtingen	12 10	13 09	13 09	13 09		14 10	14 10	14 10	14 10	14 10	14 10	14 10	15 08
Bergweiler	12 13	13 12	13 12	13 12		14 13	14 13	14 13	14 13	14 13	14 13	14 13	15 12
Sontheim-Brenz	12 19	13 17	13 15	13 15		14 19	14 19	14 19	14 19	14 19	14 19	14 19	15 15
Niederstotzingen	12 23	13 22	13 22	13 22		14 23	14 23	14 23	14 23	14 23	14 23	14 23	15 17
Rammingen (Württ)													15 22
Langenau (Württ)	12 29	13 28	13 28	13 32	13 43	13 47	13 51	14 01	14 07	14 15	14 20	14 32	14 51
Bahnhof Langenau (Württ)													
Unterschlingen Bahnhof, Elchingen	11 59	12 51	12 59	12 59	13 32	13 59	14 05	14 05	14 05	14 05	14 05	14 05	14 59
Oberschlingen Bahnhof, Elchingen	12 01	13 01	13 01	13 01	13 46	14 01	14 01	14 01	14 01	14 01	14 01	14 01	15 01
Thalflingen Unterführung, Elchingen	12 07	13 07	13 07	13 07	13 59	14 07	14 07	14 07	14 07	14 07	14 07	14 07	15 07
ZOB Ost, Ulm	12 20	13 20	13 20	13 20		14 20	14 20	14 20	14 20	14 20	14 20	14 20	15 20
nach													

29., 30. Sep. 2. Okt

2

29., 30. Sep. 2. Okt

2

2

757**Heidenheim - Langenau - Ulm Fahrplanauszug****→ 757**

Gültig vom 29. September 2017 bis 3. Oktober 2017

Zug	RE @SEV	RE @SEV	RE @SEV	RE @SEV	RE @SEV	RE @SEV	RE @SEV	RE @SEV	RE @SEV	RE @SEV	RE @SEV	RE @SEV	RE @SEV	RE @SEV
vom	Eilwangen	Crailsheim	Aalen	Crailsheim	Aalen	Eilwangen	Crailsheim	Aalen	Eilwangen	Crailsheim	Aalen	Eilwangen	Crailsheim	
Heidenheim	15 54	16 32	17 06	17 10	17 28	17 32	17 32	17 43	17 47	17 51	18 01	18 15	18 29	
Heidenheim Voithwerk														
Heidenheim-Megelsterten														
Herbrechtingen	16 05	16 59	17 04	17 18	17 20	17 46	17 59	18 01	18 01	18 01	18 07	18 15	18 29	
Giengen (Brenz)	16 09	17 01	17 04	17 20	17 26	17 39	17 59	18 07	18 07	18 07	18 15	18 20	18 59	
Hermtingen	16 10	17 01	17 04	17 20	17 26	17 39	17 59	18 07	18 07	18 07	18 15	18 20	18 59	
Bergweiler	16 13	17 01	17 04	17 20	17 26	17 39	17 59	18 07	18 07	18 07	18 15	18 20	18 59	
Sontheim-Brenz	16 19	17 01	17 04	17 20	17 26	17 39	17 59	18 07	18 07	18 07	18 15	18 20	18 59	
Niederstotzingen	16 23	17 00	17 00	17 00	17 00	17 00	17 00	17 00	17 00	17 00	17 00	17 00	17 00	
Rammingen (Württ)														
Langenau (Württ)	16 29	17 06	17 06	17 06	17 28	17 32	17 43	17 47	17 51	18 01	18 15	18 29	18 59	
Bahnhof Langenau (Württ)														
Unterschlingen Bahnhof, Elchingen	15 51	16 32	16 51	17 10	17 18	17 20	17 46	17 59	18 01	18 01	18 07	18 15	18 29	
Oberschlingen Bahnhof, Elchingen	15 59	16 59	17 01	17 18	17 20	17 39	17 59	18 01	18 01	18 01	18 07	18 15	18 29	
Thalflingen Unterführung, Elchingen	16 01	17 01	17 01	17 01	17 01	17 01	17 01	17 01	17 01	17 01	17 01	17 01	17 01	
ZOB Ost, Ulm	16 20	17 20	17 20	17 20	17 20	17 20	17 20	17 20	17 20	17 20	17 20	17 20	17 20	
nach														

29. Sep. 2. Okt

2

29., 30. Sep. 2. Okt

2

2

Gültig vom 29. September 2017 bis 3. Oktober 2017

Zug	IRE 3235 %	RE 22539 %	RE 22541 %	IRE 3237 %	RE 22577 %	RE 22543 %
von Aalen			Craibshelm	Aalen	Craibshelm	
Heidenheim	19 23	19 53	21 07	21 24	22 00	22 00
Heidenheim-Voithwerk						
Heidenheim-Mesgelisten						
Herbrechtingen	19 31	20 05	21 12	21 32	22 05	22 05
Giengen (Brenz)	19 32	20 09	21 16	21 33	22 09	22 09
Hermtingen		20 09	21 17		22 09	22 09
Bergweiler		20 13	21 20		22 13	22 13
Sonthelm-Brenz		20 15			22 15	22 15
Niederstotzingen		20 19	21 25		22 18	22 18
Rammingen (Württ)		20 23	21 30		22 22	22 22
Langenau (Württ)	19 43	20 29	21 36	21 44	22 29	22 29
Bahnhof Langenau (Württ)	19 47	19 51	20 32	21 40	21 47	22 33
Unterechtingen Bahnhof, Echingen		19 59		21 47	21 55	22 41
Oberrechtingen Bahnhof, Echingen		20 01			21 57	22 43
Thalflingen Unterführung, Echingen		20 07	20 46		22 03	22 49
ZOB Ost, Ulm		20 15	20 59	22 06	22 15	23 02

1 29. Sep. 2. Okt

4 30. Sep. 1., 3. Okt

Gültig vom 29. September 2017 bis 3. Oktober 2017

Zug	IRE 3222 %	RE 22500 %	IRE 3222 %	RE 22502 %	RE 22504 %	RE 22560 %	RE 22506 %
von			Aalen	Craibshelm	Craibshelm		
ZOB Ost, Ulm	4 09	4 37	5 22	6 18	6 23	6 02	6 53
Thalflingen Unterführung, Echingen		4 37	5 22	6 18	6 23	6 02	6 53
Oberrechtingen Bahnhof, Echingen		4 50	5 35	6 26	6 31	6 15	7 06
Unterechtingen Bahnhof, Echingen		4 56		6 30	6 35	6 21	7 12
Bahnhof, Langenau (Württ)		4 58	5 49	6 33	6 38	6 23	7 14
Langenau (Württ)	4 37	5 06	5 49	6 36	6 41	6 31	7 22
Rammingen (Württ)		4 41	5 53	6 39	6 44	6 32	
Niederstotzingen		4 45		6 39	6 45	6 32	
Sonthelm-Brenz		4 49	6 03	6 44	6 49	6 32	
Bergweiler		4 53		6 44	6 49	6 32	
Hermtingen		4 56	6 09	6 44	6 49	6 32	
Giengen (Brenz)		4 59	6 09	6 44	6 49	6 32	
Langenau (Württ)		5 02	6 10	6 44	6 49	6 32	
Giengen (Brenz)		5 03	6 10	6 44	6 49	6 32	
Herbrechtingen		5 13	6 22	6 44	6 49	6 32	
Heidenheim-Mesgelisten		5 17		6 44	6 49	6 32	
Heidenheim-Voithwerk		5 19	6 27	6 44	6 49	6 32	
Heidenheim		5 19	6 27	6 44	6 49	6 32	
Heidenheim		Aalen	Aalen	Craibshelm	Craibshelm		Eilwangen

1 29. Sep. 2. Okt

4 30. Sep. 1., 3. Okt

757

Ulm - Langenau - Heidenheim Fahrplanauszug

← 757

Gültig vom 29. September 2017 bis 3. Oktober 2017

Zug	RE 22508 %	IRE 3224 %	RE 22510 %	RE 22512 %	IRE 3226 %	RE 22514 %	IRE 3226 %	RE 22514 %
vom								
ZOB Ost, Ulm								
Thalflingen Unterführung, Eichingen		7:42	7:58	8:39	9:37	9:58	10:11	10:39
Oberreichen Bahnhof, Eichingen			8:11	8:52	9:50	10:11	10:11	10:52
Untereichen Bahnhof, Eichingen				8:58	9:56			10:58
Bahnhof, Langenau (Württ)			8:25	9:00	9:58			11:00
Langenau (Württ)	7:26	8:10	8:25	9:01	10:06	10:25	10:25	11:08
Rammingen (Württ)			8:29	9:29	10:10	10:30		
Niederstotzingen			8:35	9:40		10:37		
Sontheim-Brenz			8:39	9:44		10:41		
Bergweiler			8:42	9:47		10:45		
Herrmaringen			8:45	9:49		10:45		
Gleichen (Brenz)			8:48	9:52	10:23	10:48		
Herbrechtingen			8:27	9:53	10:24	10:48		
Heidenheim-Mesgelstetten			8:53	9:59		10:53		
Heidenheim Vorthweck								
Heidenheim	7:55	8:34	8:58	10:04	10:31	10:58		
nach								
Elfwangen		Aalen	Craibheim	Elfwangen	Aalen	Craibheim		

1 29. Sep. 2. Okt

2 30. Sep

3 29., 30. Sep. 2. Okt

4 30. Sep. 1., 3. Okt

757

Ulm - Langenau - Heidenheim Fahrplanauszug

← 757

Gültig vom 29. September 2017 bis 3. Oktober 2017

Zug	RE 22516 %	IRE 3228 %	RE 22518 %	RE 22520 %	IRE 3230 %	RE 22522 %	IRE 3230 %	RE 22522 %
vom								
ZOB Ost, Ulm								
Thalflingen Unterführung, Eichingen		11:37	11:58	12:39	13:37	13:58	14:11	14:39
Oberreichen Bahnhof, Eichingen		11:50	12:11	12:52	13:50	14:11	14:11	14:52
Untereichen Bahnhof, Eichingen		11:56		12:58	13:56			14:58
Bahnhof, Langenau (Württ)		11:58		13:00	13:58			15:00
Langenau (Württ)	11:29	12:06	12:25	13:08	14:06	14:25	14:25	15:08
Rammingen (Württ)			12:30	13:29	14:10	14:30		
Niederstotzingen			12:37	13:40		14:37		
Sontheim-Brenz			12:41	13:44		14:41		
Bergweiler			11:47	13:47		14:45		
Herrmaringen			11:50	13:50		14:45		
Gleichen (Brenz)			11:53	13:53	14:23	14:48		
Herbrechtingen			11:53	13:53	14:24	14:48		
Heidenheim-Mesgelstetten			11:58	13:58		14:53		
Heidenheim Vorthweck								
Heidenheim	12:03	12:31	12:58	14:03	14:31	14:58		
nach								
Elfwangen		Aalen	Craibheim	Elfwangen	Aalen	Craibheim		

3 29., 30. Sep. 2. Okt

757

Ulm - Langenau - Heidenheim Fahrplanauszug

← 757

Gültig vom 29. September 2017 bis 3. Oktober 2017

Zug	RE 22524 %	RE 22526 %	RE 3232 %	RE 22528 %	RE 22528 %	RE 22530 %	RE 22532 %	RE 22534 %	RE 3236 %	RE 22536 %	RE 22538 %	RE 3234 %
vom												
ZOB Ost, Ulm												
Thalflingen Unterführung, Eichingen												
Oberreichen Bahnhof, Eichingen												
Untereichen Bahnhof, Eichingen												
Bahnhof, Langenau (Württ)												
Langenau (Württ)	15 29	15 29	16 10	16 30	16 48	17 29	17 25	17 08	17 25	17 29	18 10	18 25
Rammingen (Württ)	15 40	15 40	16 10	16 30	16 53	17 40	17 30	17 00	17 25	17 40	18 10	18 25
Niederstotzingen	15 44	15 44	16 10	16 30	16 53	17 40	17 30	17 00	17 25	17 40	18 10	18 25
Sontheim-Brenz	15 47	15 47	16 10	16 30	16 53	17 40	17 30	17 00	17 25	17 40	18 10	18 25
Bergweiler	15 49	15 49	16 10	16 30	16 53	17 40	17 30	17 00	17 25	17 40	18 10	18 25
Herrmaringen	15 52	15 52	16 10	16 30	16 53	17 40	17 30	17 00	17 25	17 40	18 10	18 25
Gleichen (Brenz)	15 53	15 53	16 10	16 30	16 53	17 40	17 30	17 00	17 25	17 40	18 10	18 25
Herbrechtingen	15 58	15 58	16 10	16 30	16 53	17 40	17 30	17 00	17 25	17 40	18 10	18 25
Heidenheim-Mergelstetten	16 01	16 01	16 10	16 30	16 53	17 40	17 30	17 00	17 25	17 40	18 10	18 25
Heidenheim Voithwerk	16 03	16 04	16 10	16 30	16 53	17 40	17 30	17 00	17 25	17 40	18 10	18 25
Heidenheim	16 03	16 04	16 10	16 30	16 53	17 40	17 30	17 00	17 25	17 40	18 10	18 25
nach												
Heidenheim												
Ellwangen												
Crailsheim												
Aalen												
Ellwangen												

1 29. Sep. 2. Okt

2 30. Sep.

3 30. Sep., 1., 3. Okt

757

Ulm - Langenau - Heidenheim Fahrplanauszug

← 757

Gültig vom 29. September 2017 bis 3. Oktober 2017

Zug	RE 22532 %	RE 22534 %	RE 22536 %	RE 3236 %	RE 22536 %	RE 22538 %	RE 3238 %
vom							
ZOB Ost, Ulm							
Thalflingen Unterführung, Eichingen							
Oberreichen Bahnhof, Eichingen							
Untereichen Bahnhof, Eichingen							
Bahnhof, Langenau (Württ)							
Langenau (Württ)	18 30	18 30	19 29	20 10	20 30	21 40	22 49
Rammingen (Württ)	18 37	18 39	19 40	20 10	20 30	21 40	22 49
Niederstotzingen	18 41	18 52	19 44	20 10	20 30	21 40	22 49
Sontheim-Brenz	18 45	18 58	19 47	20 10	20 30	21 40	22 49
Bergweiler	18 48	19 00	19 49	20 10	20 30	21 40	22 49
Herrmaringen	18 48	19 08	19 52	20 10	20 30	21 40	22 49
Gleichen (Brenz)	18 48	19 08	19 52	20 10	20 30	21 40	22 49
Herbrechtingen	18 53	19 08	19 58	20 10	20 30	21 40	22 49
Heidenheim-Mergelstetten	18 58	19 08	19 58	20 10	20 30	21 40	22 49
Heidenheim Voithwerk	18 58	19 08	19 58	20 10	20 30	21 40	22 49
Heidenheim	18 58	19 08	19 58	20 10	20 30	21 40	22 49
nach							
Crailsheim							
Ellwangen							
Aalen							
Crailsheim							
22 58							

1 29. Sep. 2. Okt

2 29., 30. Sep., 2. Okt

755

Ulm - Blaubeuren Fahrplanauszug

← 755

Gültig vom 23. bis 24. September und 30. September bis 3. Oktober

Zug	RB 22390	RB 22352	RB 22356	RB 22354	RB 22358	RB 22360	RB 22362	RB 22364	RB 22368	RB 22370	RB 22372	RB 22374	RB 22376	RB 22378	RB 22380	RB 22382	RB 22386
vom																	
Ulm Hbf (478 m)	6:43	7:33	8:33	8:33	9:35	10:35	11:55	12:35	13:35	14:35	15:35	16:35	17:32	18:35	19:35	20:40	22:17
Ulm-Söflingen											Langenau (Württ)						
Blaustein	6:50	7:40	8:40	8:40	9:41	10:41	12:02	12:41	13:41	14:41	15:41	16:41	17:38	18:41	19:41	20:46	22:24
Herrlingen	6:53	7:43	8:43	8:43	9:44	10:44	12:04	12:44	13:44	14:44	15:44	16:44	17:41	18:44	19:44	20:49	22:27
Gerhausen	6:59	7:49	8:50	8:50	9:50	10:50	12:15	12:50	13:50	14:50	15:50	16:50	17:47	18:50	19:50	20:55	22:33
Blaubeuren	7:01	7:51	8:52	8:52	9:51	10:51	12:16	12:51	13:52	14:51	15:51	16:51	17:48	18:51	19:52	20:56	22:34
nach	Ehingen (Donau)	Munderkingen	Ehingen (Donau)	Ehingen (Donau)	Ehingen (Donau)	Ehingen (Donau)	Ehingen (Donau)	Ehingen (Donau)	Ehingen (Donau)	Ehingen (Donau)	Ehingen (Donau)	Ehingen (Donau)	Ehingen (Donau)	Ehingen (Donau)	Ehingen (Donau)	Ehingen (Donau)	Sigmaringen

- 1 2. Okt
- 2 23., 30. Sep., 2. Okt
- 3 23., 24., 30. Sep., 1., 3. Okt

750

Stuttgart - Göppingen - Ulm Fahrplanauszug

→ 750

Gültig am 28. Oktober 2017

Zug	RE 4235	RE 13892
vom		
Stuttgart Hbf	23:22	
Esslingen (Neckar)	23:32	
Plochingen	23:39	
Göppingen	23:50	
Göppingen (Steige)	0:01	
Göppingen (Steige)	0:02	
Amstetten (Württ)	0:08	
Urspring	0:12	
Lonsee	0:15	
Westerstetten	0:18	
Beimerstetten	0:22	
Bahnhofstr., Beimerstetten	0:29	
ZOB Ost, Ulm	0:41	
nach		

- 1 29. Okt

Ihr Weg zur Bushaltestelle bei Schienenersatzverkehr (SEV)

Ulm Hauptbahnhof

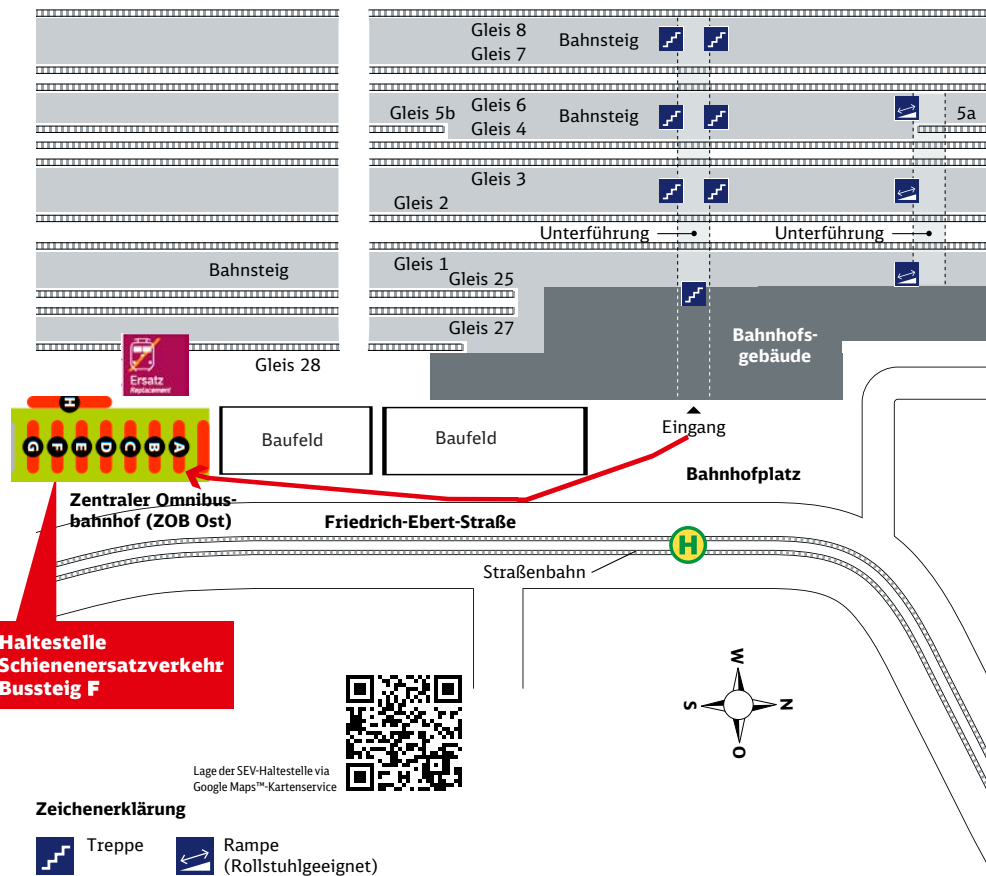

Ihr Weg zur Bushaltestelle bei Schienenersatzverkehr (SEV)

Bahnhof Thalfingen (b. Ulm)

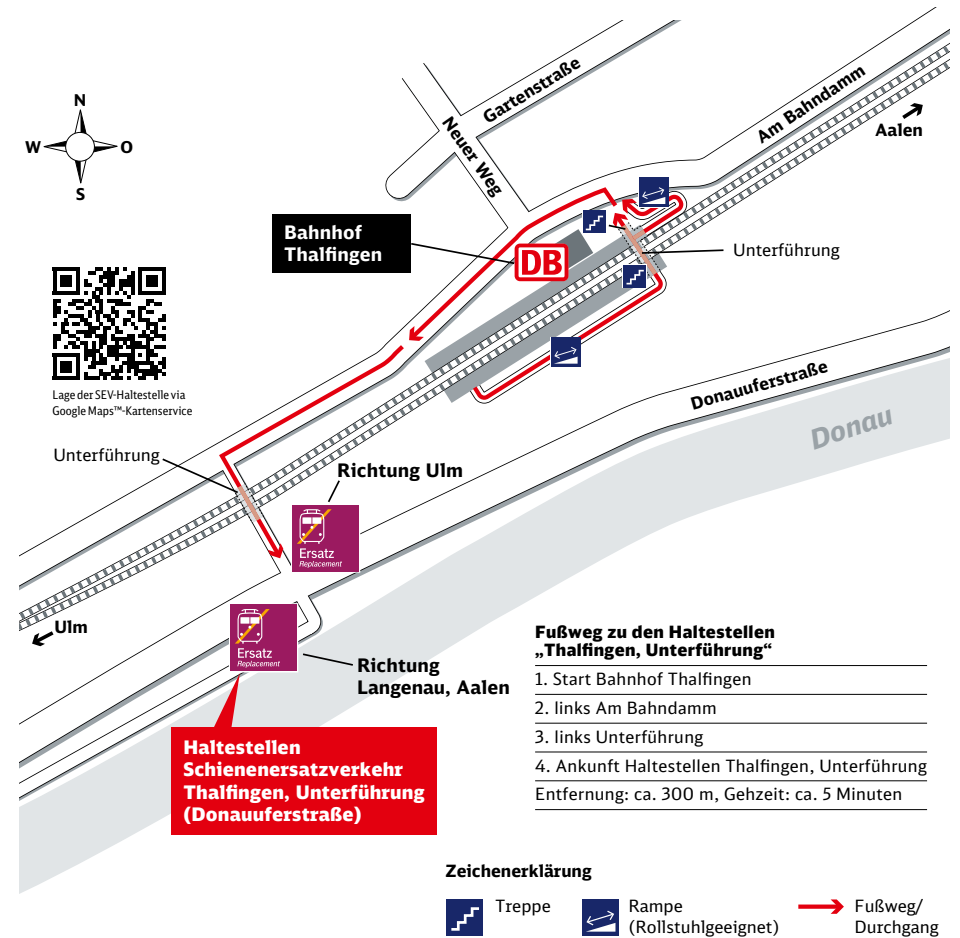

Ihr Weg zur Bushaltestelle bei Schienenersatzverkehr (SEV)

bei Schienenersatzverkehr (SEV)

Ihr Weg zur Bushaltestelle bei Schienenersatzverkehr (SEV)

bei Schienenersatzverkehr (SEV)

Bahnhof Oberelchingen

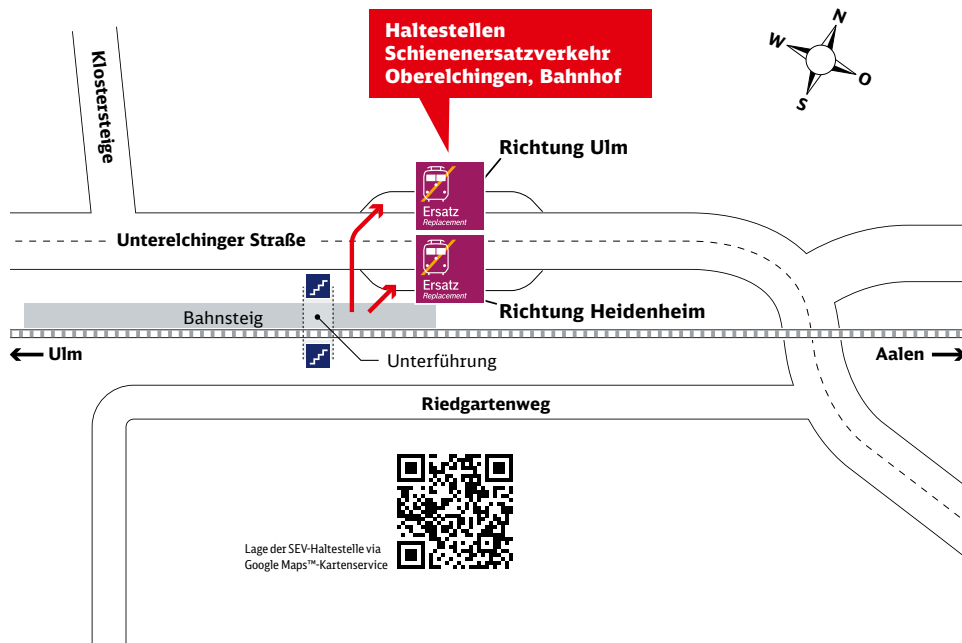

Zeichenerklärung

- Treppe
- Fußweg/ Durchgang

Bahnhof Unterelchingen

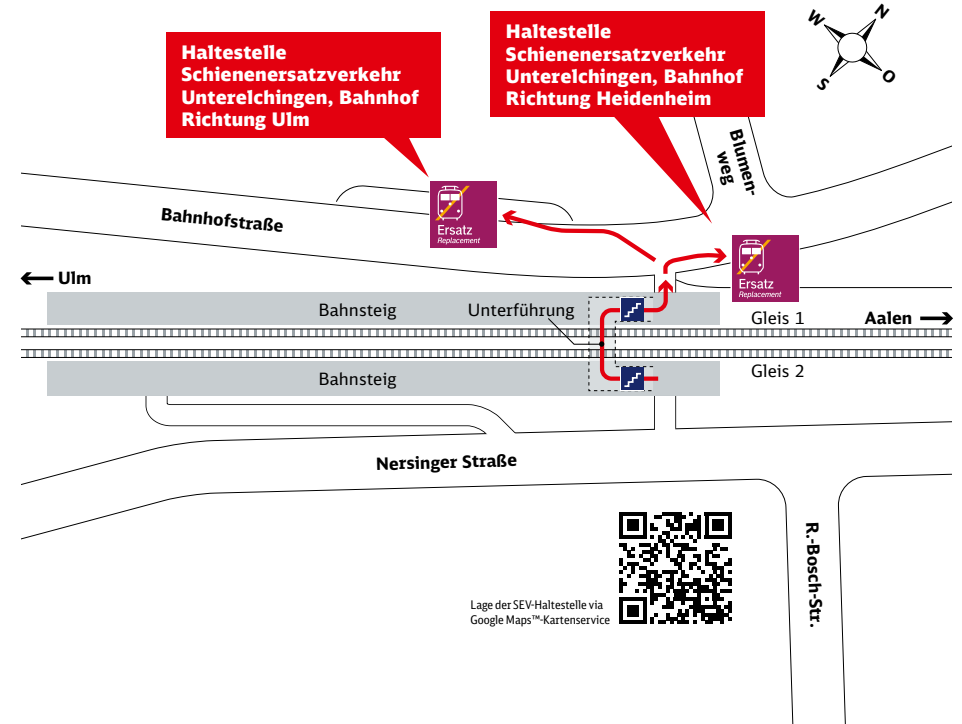

Zeichenerklärung

- Treppe
- Fußweg/ Durchgang

Ihr Weg zur Bushaltestelle bei Schienenersatzverkehr (SEV)

Ihr Weg zur Bushaltestelle bei Schienenersatzverkehr (SEV)

Bahnhof Langenau (Württ)

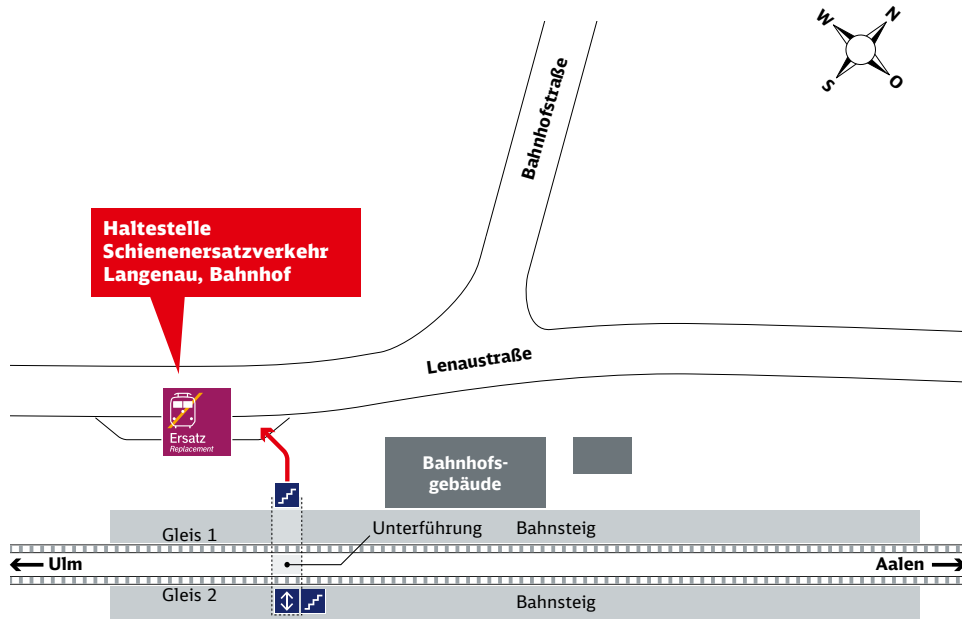

Lage der SEV-Haltestelle via Google Maps™-Kartenservice



Zeichenerklärung

- Treppe
- Fahrstuhl
- Fußweg/Durchgang

Bahnhof Rammingen (Württ)

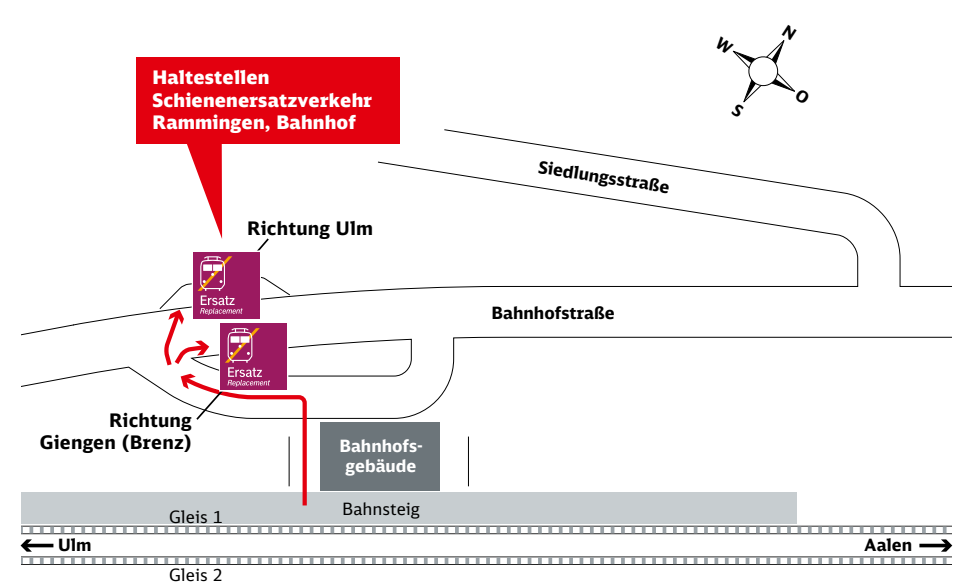

Lage der SEV-Haltestelle via Google Maps™-Kartenservice



Zeichenerklärung

- Fußweg/Durchgang

Ihr Weg zur Bushaltestelle bei Schienenersatzverkehr (SEV)

Bahnhof Beimerstetten

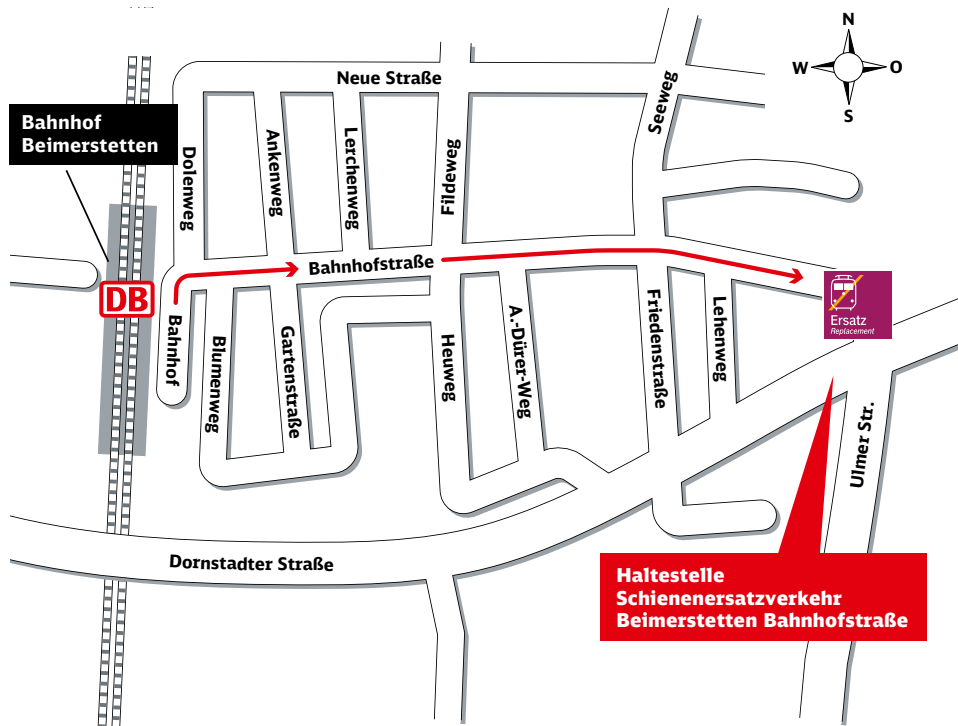

Haltestelle Schienenersatzverkehr Beimerstetten Bahnhofstraße

Fußweg zur Haltestelle Bahnhofstraße

1. Start Bahnhof Beimerstetten
 2. Bahnhofstraße folgen
 3. Ankunft Haltestelle Beimerstetten Bahnhofstraße
- Entfernung: 500 m, Gehzeit: ca. 10 Minuten

Zeichenerklärung: Fußweg



Lage der SEV-Haltestelle via Google Maps™-Kartenservice

Ticket gilt auch in:

Baden-Württemberg-Ticket ist, wenn **die Natur** zum **schönsten Abenteuer** wird.



Für 23 Euro + 5 Euro je Mitfahrer!
Eigene Kinder unter 15 Jahren
fahren kostenlos mit.

Machen Sie's wie die Baumanns: Gemeinsam die Region entdecken. Mehr Infos, Tipps und Kauf unter www.bahn.de/bwt

Baden-Württemberg



Herausgeber

DB Regio AG
Regio Baden-Württemberg
Presselstraße 17
70191 Stuttgart

Änderungen vorbehalten
Einzelangaben ohne Gewähr
Stand: 7. August 2017

www.bahn.de